Белорусская государственная академия музыки

МАРШРУТЫ ПАМЯТИ. ЦЕНТРАЛЬНЫЙ РАЙОН

Наш
«нулевой километр»

МАРШРУТЫ ПАМЯТИ. ЦЕНТРАЛЬНЫЙ РАЙОН

Нулевой километр – это начало дорог Беларуси. Установлен в 1998 году во время реконструкции Октябрьской площади.

Внешне Нулевой километр в Минске представляет собой небольшую пирамиду, на каждой стороне которой размещены медальоны.

На ребрах пирамиды установлены бронзовые накладки, указывающие стороны света, а у основания – плиты с указанием расстояния до всех крупных городов Беларуси и столиц стран ближнего зарубежья.

Монумент Победы - величественный памятник воинам и партизанам, всем жителям Беларуси, погибшим в борьбе с фашизмом в годы войны. Установлен в 1954 году. Высота обелиска – 38 метров, венчает обелиск изображение ордена Победы.

3 июля 1961 года на площади Победы зажжен Вечный огонь.

В кольцеобразном пешеходном переходе под площадью Победы - мемориальный зал (1985 г.). В центре – венок Славы из литого стекла. На мемориальной стене зала в бронзе увековечены 566 фамилий Героев Советского Союза, которые погибли в годы Великой Отечественной войны.

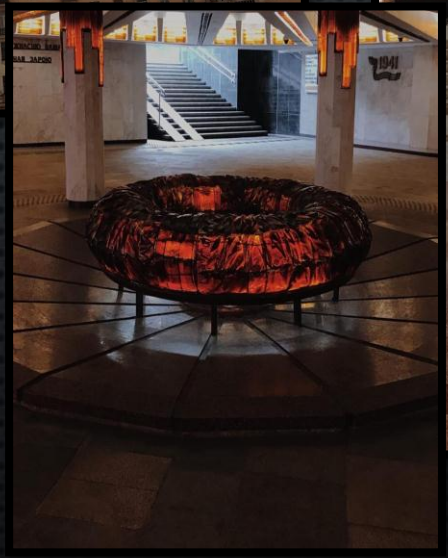

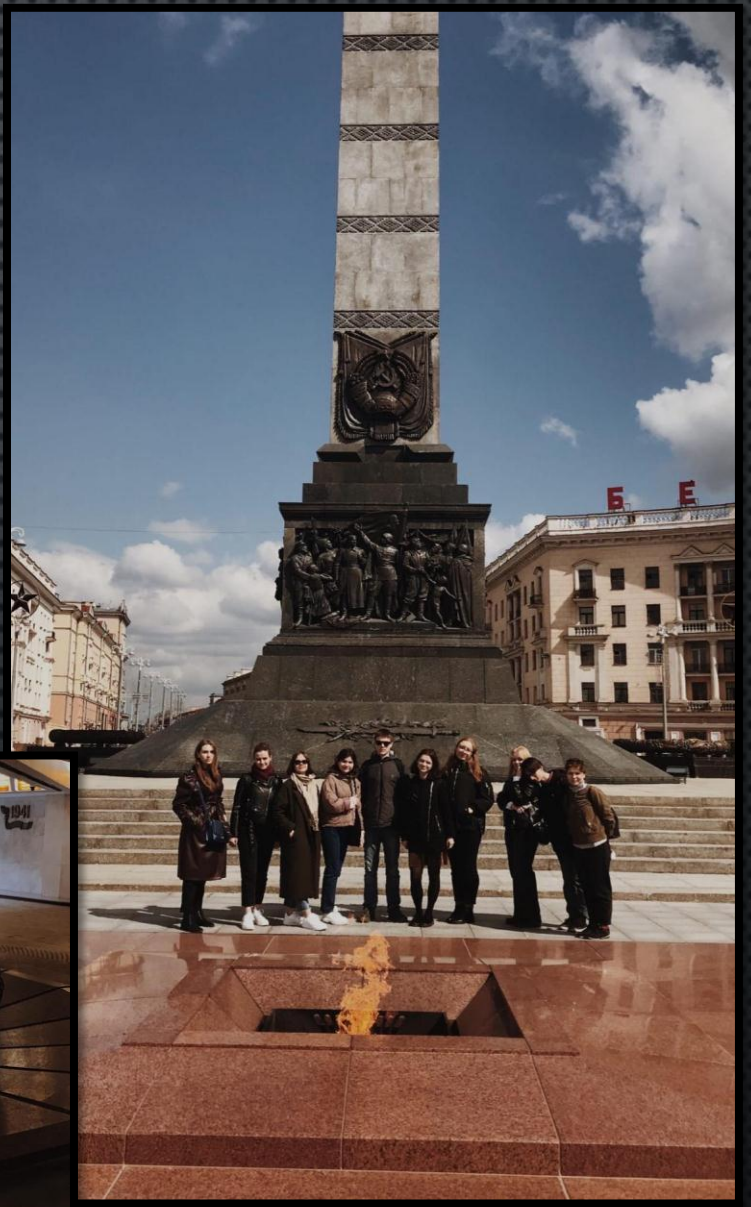

Сквер Марата Казея был заложен в 1948-50 годах по проекту архитектора И.Руденко.

Раньше на этом месте располагалась жилые дома, но они были разрушены в годы Второй Мировой войны.

Главной достопримечательностью сквера является памятник Марату Казею, белорусскому пионеру-герою, партизану, Герою Советского Союза. Памятник возведен в 1959 году.

Все аллеи сквера ведут именно сюда.

Это место торжественных мероприятий Белорусской республиканской пионерской организации.

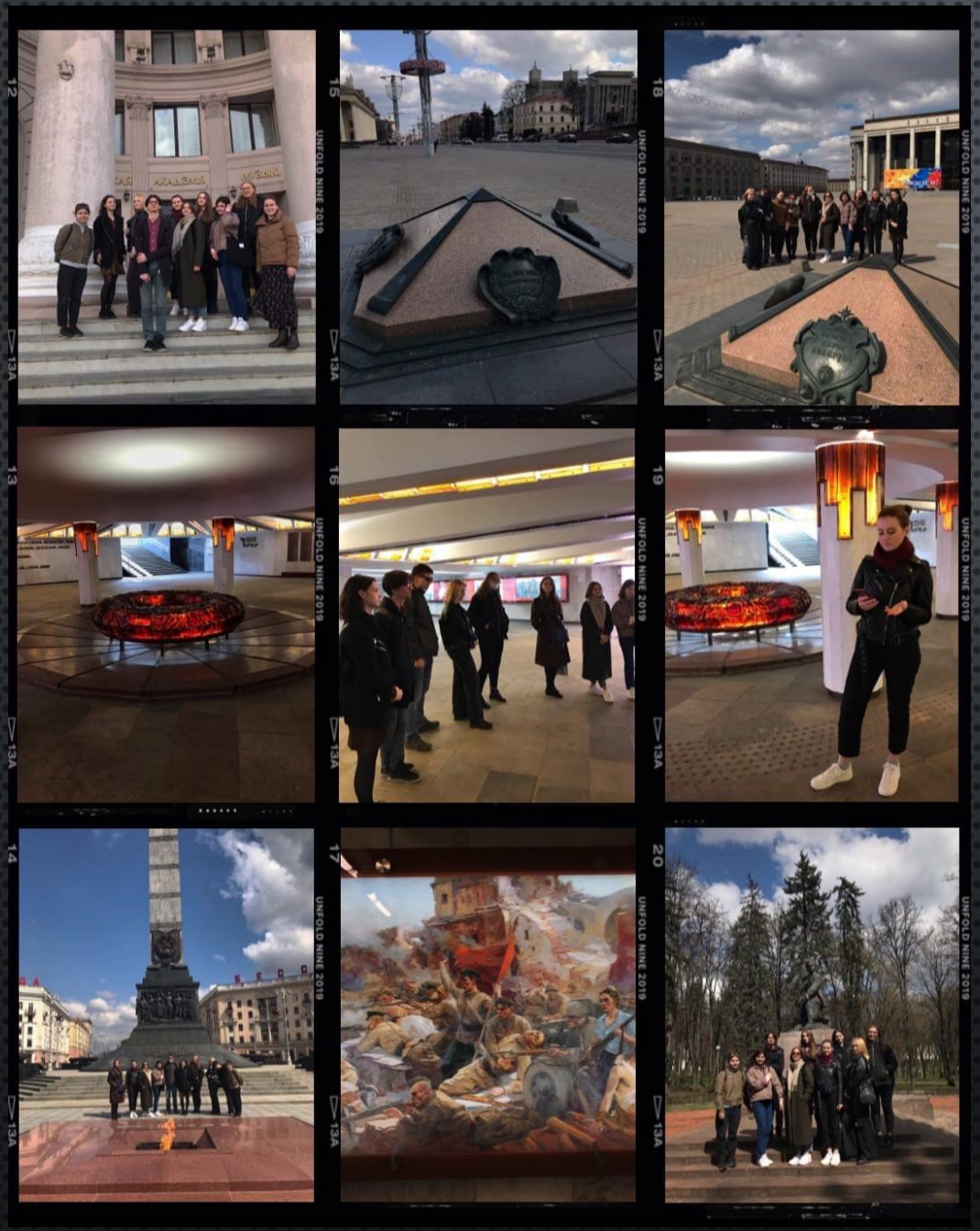

Такой получилась наша экскурсия по местам Памяти.

Спасибо, что были с нами!

Вокально-хоровой факультет,
Группа «Дирижирование»
(академический хор),
2021, г.Минск