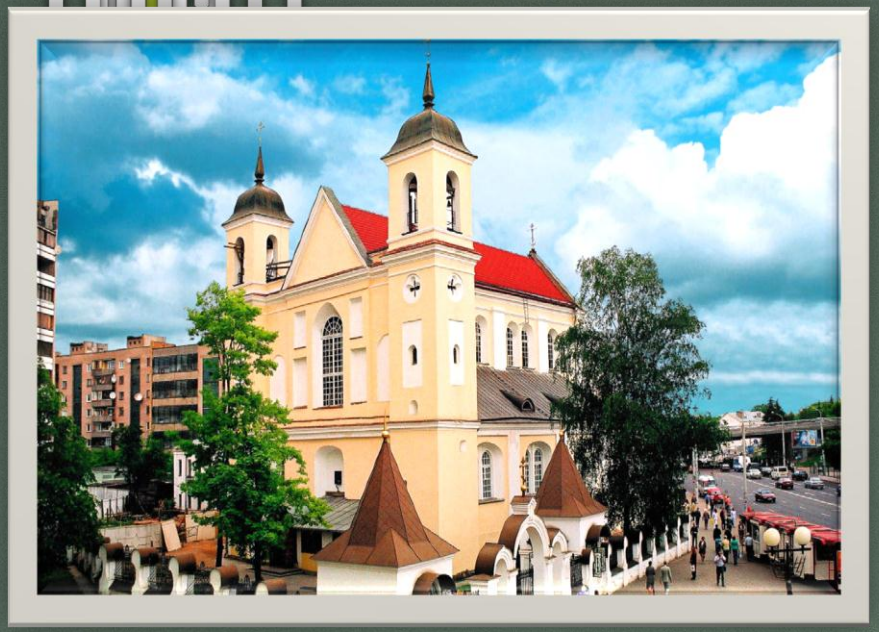

СВЯТО-ПЕТРО-ПАВЛОВСКИЙ СОБОР г. МИНСКА

старейший из существующих ныне храмов Минска

Памятник архитектуры XVII века

Архитектурный стиль – барокко

Расположен в историческом центре города, вблизи от места слияния рек Свислочь и Немига, между Белорусским домом моды и торговым центром "На Немиге".

ИСТОРИЯ

Собор был основан в 1613 году, когда в Минске начала утверждаться уния.

Жители Минска на свои собственные средства построили каменный храм и основали при нём мужской православный монастырь во имя первоверховных апостолов Петра и Павла.
Богослужения в Петропавловском храме начали совершаться уже в конце 1613 года.

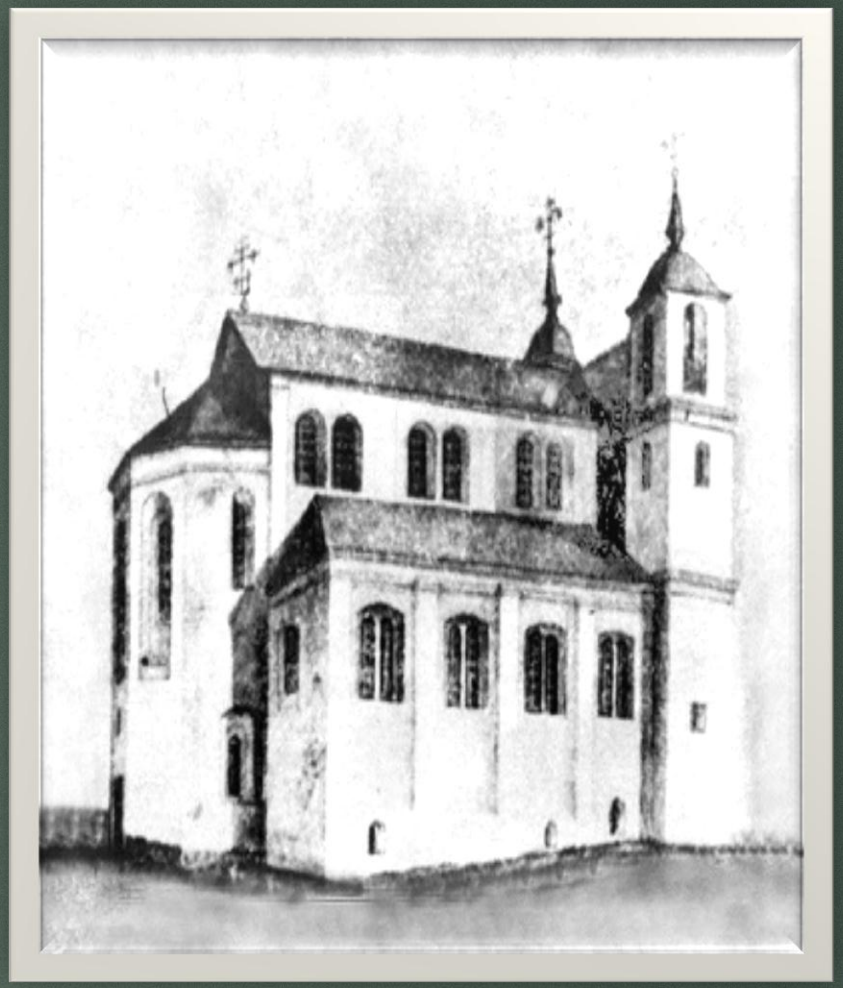

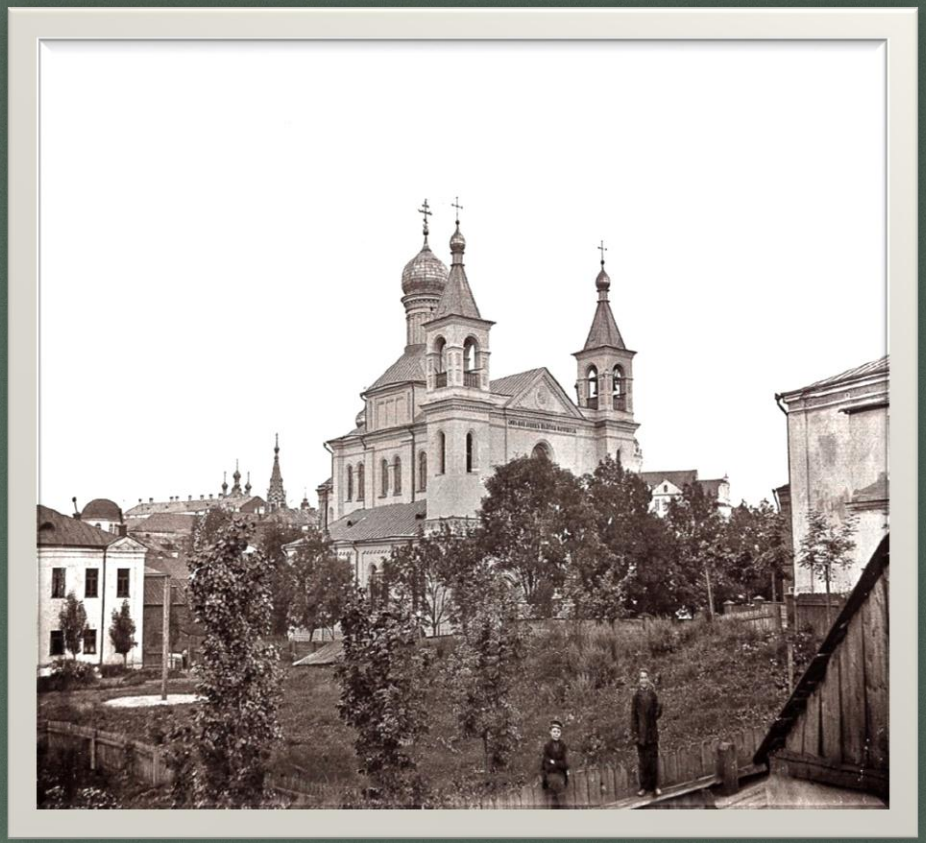

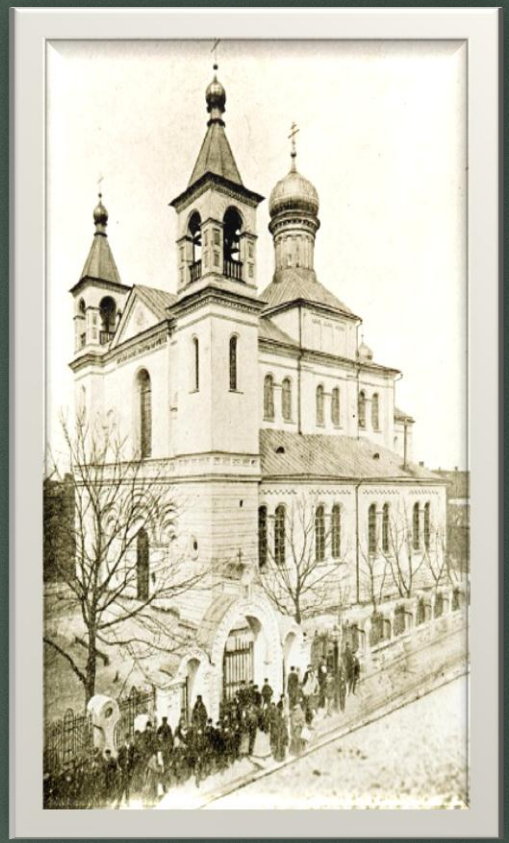

В 1795 году Петропавловский храм переосвящён в честь великомученицы Екатерины — небесной покровительницы Российской императрицы Екатерины II.

Екатерининская церковь была наделена статусом кафедрального собора недавно образованной (1793) Минской епархии.

1812 год – во время французской оккупации храм был превращён неприятелем в лазарет, а всё церковное имущество и утварь разграблены или испорчены. Нанесённый ущерб оказался таким большим, что богослужения нельзя было проводить до марта 1814 года.

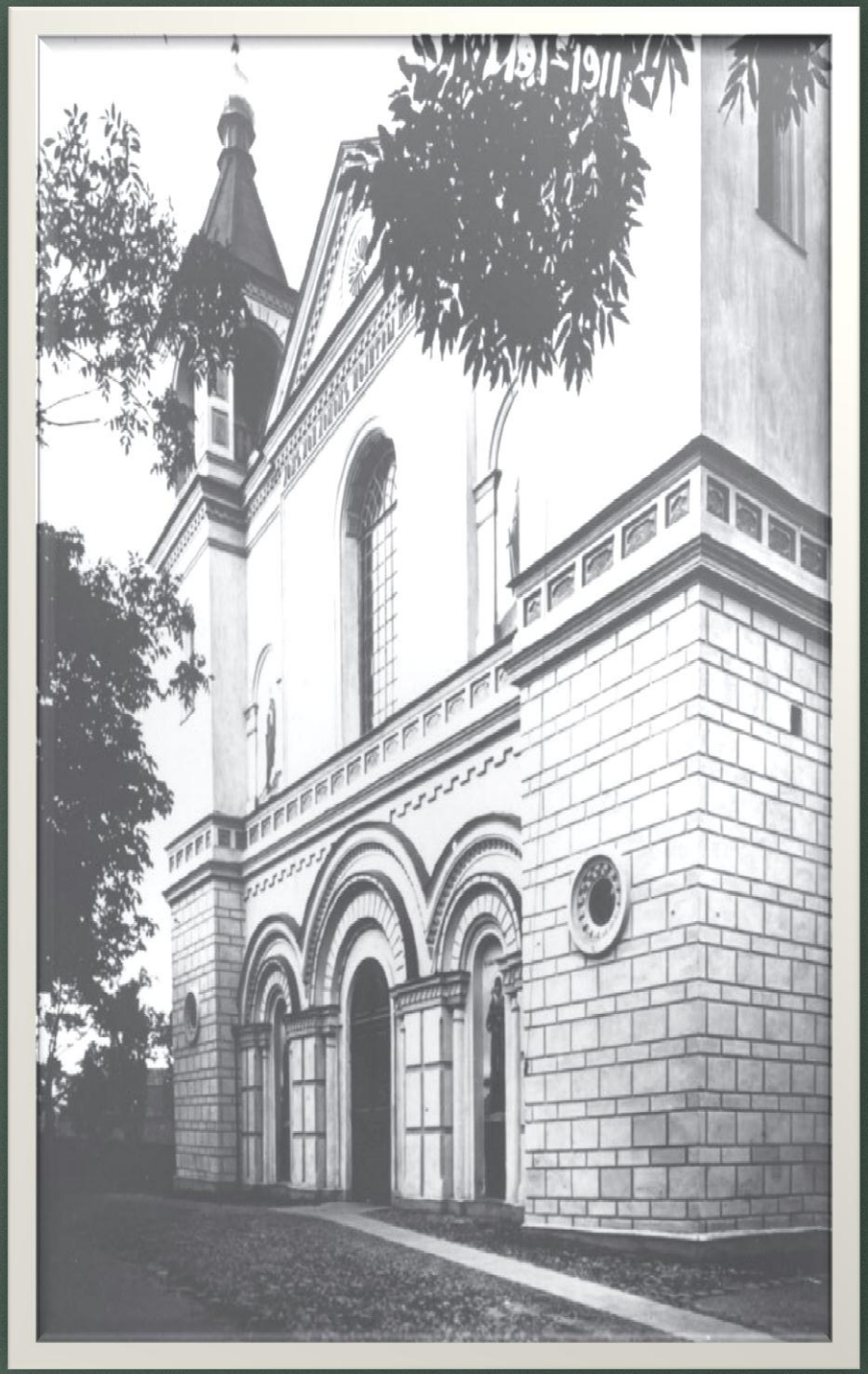

1933 год – собор закрыт властями, а имущество его подверглось разграблению.
В самом соборе устроен склад.

Внутреннее пространство храма разбили на три этажа. В первом из них было отведено место для хранения сельди.

На время немецкой оккупации собор, как и многие другие храмы Минска, отдали верующим, но в 1945 году приход вновь был закрыт, в здании церкви разместили государственный архив.

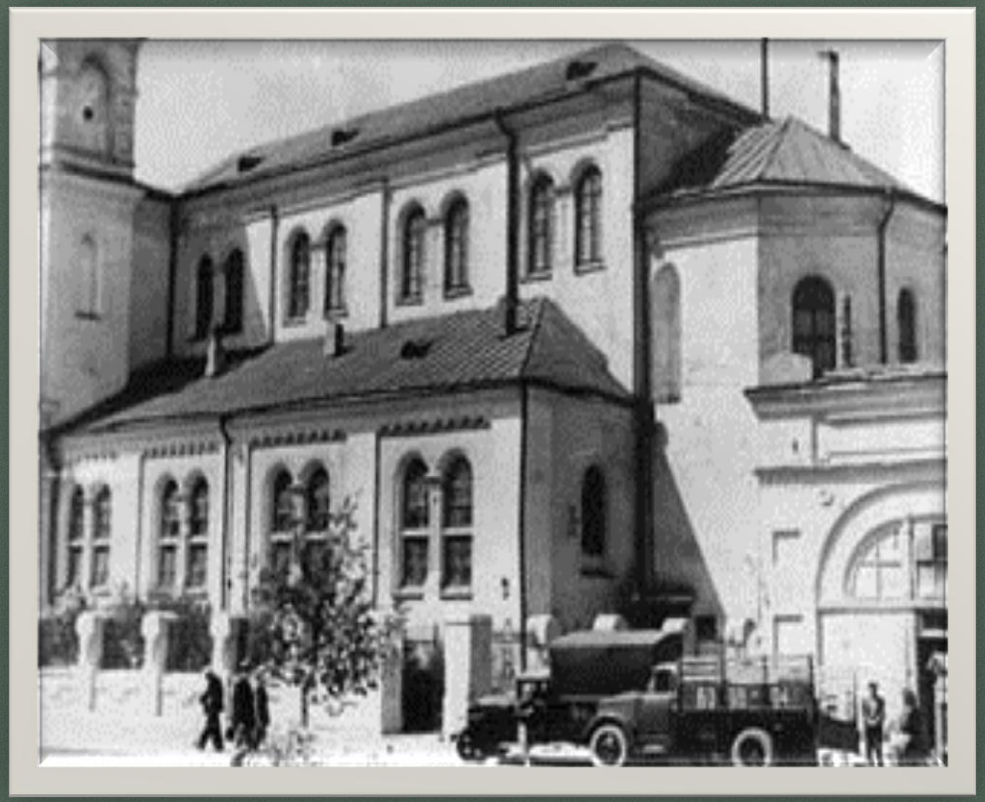

Во время войны в храме находилась чудотворная Минская икона Божией Матери, впоследствии перенесённая в краеведческий музей.

ВОЗРОЖДЕНИЕ СОБОРА

В 1991 году собор был возвращен Церкви, и 7 декабря 1991 года в нем был совершён первый за 46 лет молебен. Стараниями прихожан и добровольных жертвователей начались реставрация и капитальный ремонт храма и приходского дома.

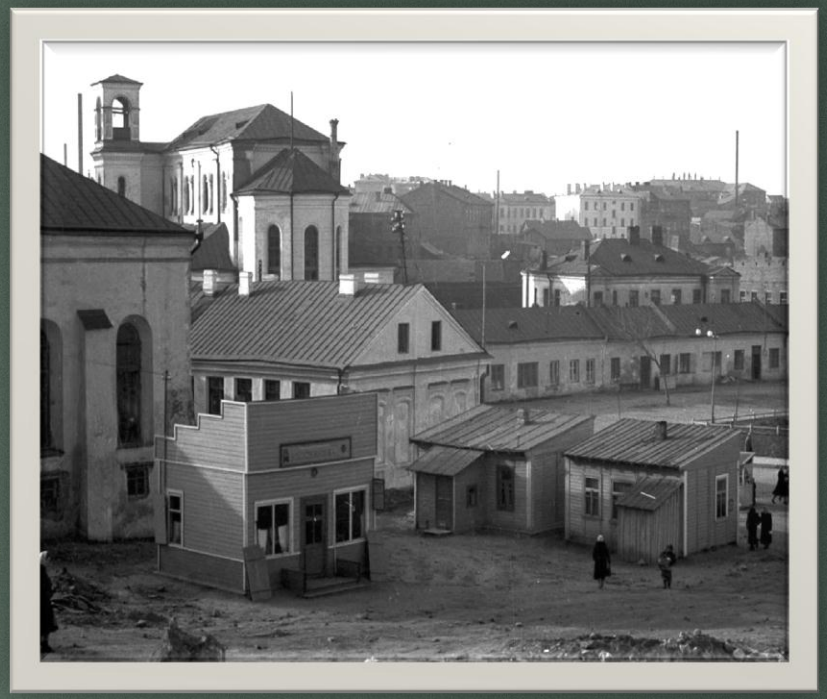

С 1997 года в Свято-Петро-Павловском соборе размещается редакция православной газеты "Церковное слово", основанной Минской Епархией Белорусской Православной Церкви.

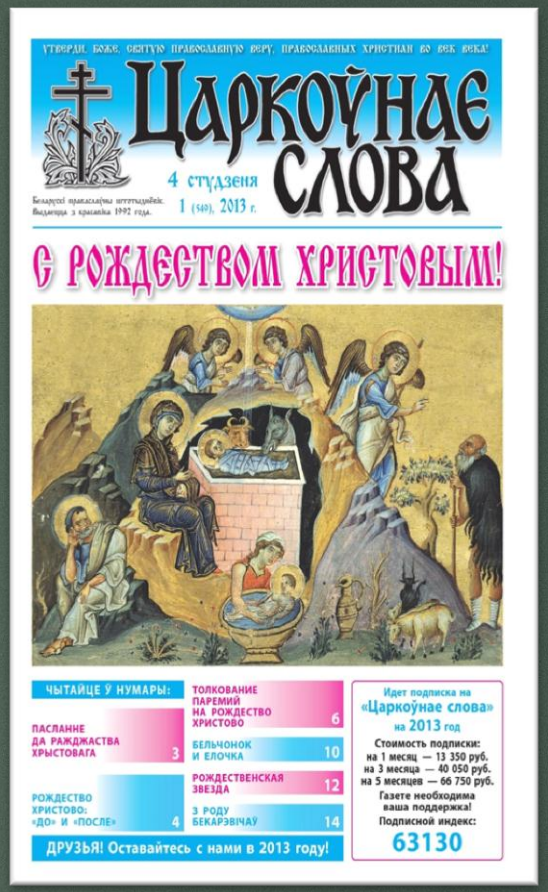
УТВЕРДИ, БОЖЕ, СВЯТУЮ ПРАВОСЛАВНУЮ ВЕРУ, ПРАВОСЛАВНЫХ ХРИСТИАН ВО ВЕК ВЕКА!

Беларускі праваслаўны штотыдзённік. Выдаецца з красавіка 1992 года.

Царкоўнае слова

4 студзеня 1 (540), 2013 г.

С РОЖДЕСТВОМ ХРИСТОВЫМ!

ЧЫТАЙЦЕ Ў НУМАРЫ:

ПАСЛАННЕ ДА РАЖДЖАСТВА ХРЫСТОВАГА 3
РОЖДЕСТВО ХРИСТОВО: «ДО» И «ПОСЛЕ» 4
ТОЛКОВАНИЕ ПАРЕМИЙ НА РОЖДЕСТВО ХРИСТОВО 6
БЕЛЬЧОНОК И ЕЛОЧКА 10
РОЖДЕСТВЕНСКАЯ ЗВЕЗДА 12
З РОДУ БЕКАРЭВІЧАЎ 14

ДРУЗЬЯ! Оставайтесь с нами в 2013 году!

Идет подписка на «Царкоўнае слова» на 2013 год

Стоимость подписки:
на 1 месяц — 13 350 руб.
на 3 месяца — 40 050 руб.
на 5 месяцев — 66 750 руб.

Газете необходима ваша поддержка!

Подписной индекс:
63130

С того же времени работает воскресная школа для детей.
В ней обучают церковно-славянскому языку и пению.

В соборе продолжаются работы по раскрытию и закреплению древних живописных слоев, в немалом количестве сохранившихся в его интерьерах, создается концепция их восстановления.

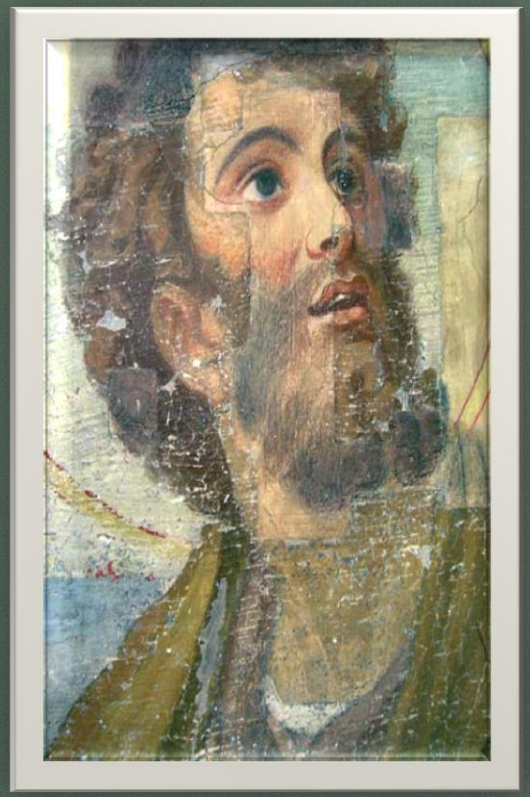

Осуществляется большой проект благоустройства прилегающей к храму территории, восстановлена в своем историческом виде кованая ограда, построено и сдано в эксплуатацию здание нового приходского дома, где в перспективе разместятся иконописные мастерские, книжный магазин, и где уже работает приходская библиотека.